Niederschlag **Regenmesser Rämismühle, Zell** ZH 520

Koordinaten 703 790 / 255 600 Stations Höhe 524.0 müM Fläche 127 km2

2003

Tägliche Niederschlags-höhen mm

	Jan	Feb	März	April	Mai	Juni	Juli	Aug	Sept	Okt	Nov	Dez	
1	1.6	0	0	0	0	0	28.5 +	0	0.1	2.2	9.9	0	1
2	17.6 +	0.6	13.4 +	16.7 +	5.0	0	0	0	0	0	0.4	0	2
3	0.0	23.9 +	3.7	0	9.8	0	14.4	0	0	11.4	2.7	0	3
4	15.2	6.8	0	0	0	0	14.0	0	0	24.6	0	0	4
5	0	0.6	0	0	0	1.0	0	0	0	19.5	0	0	5
6	0	1.1	3.5	0	0	1.2	0	0	0	4.0	0	0.2	6
7	0	0.3	0	0.2	0	0	0	0	1.8	32.4 +	0	0	7
8	0	0	0	0	2.5	0	0	0	4.4	1.0	0	0	8
9	0	0	0	0	6.0	13.6 +	0	0	0	7.8	0	0	9
10	0	0	0	5.4	1.3	0	0	0	0.8	0.2	0	0	10
11	0	0	0	0	4.9	0	0	0	14.6	0	0	0	11
12	0	0	5.5	0	4.6	4.3	0	0	0	0	0	0.5	12
13	0	0	0.3	0	7.8	3.8	0	0	1.2	0	22.0	0	13
14	2.1	0	0	0	1.4	0	0	4.2	0	0	0	13.4 +	14
15	0	0	0	0	0	3.8	0	4.3	0	0	0.2	1.8	15
16	0	0	0	0	0	0.1	0.5	0	0	0	1.5	0.4	16
17	0	0	0	0	0	3.6	19.5	7.3	0	0	6.8	0	17
18	0	0	0	0	3.9	1.4	0	10.4	0	0	0.2	0	18
19	0.1	0	0	0	11.3 +	0	0	0	0	0	0	0	19
20	0	0	0	0	10.8	0	8.0	0	0	2.1	0	0.8	20
21	0	0	0	3.2	5.9	0	5.5	0	0	7.5	0	12.3	21
22	0.4	0	0	4.3	4.5	0	9.6	0	0	0	0	4.6	22
23	12.2	0	0	0	1.0	0	2.9	0	16.6 +	5.9	0	0.1	23
24	3.1	0.1	0	0	1.0	0	11.3	0	0.1	0.1	0	0	24
25	0	0	0	0	2.9	0	0	0	0	0	0	0	25
26	0.4	0	0	8.6	0.7	2.9	0	0	0	0	0	0	26
27	3.2	0	0	0.5	2.1	0	12.3	0	0	0	5.3	0	27
28	4.2	0	0	0	0	0	5.0	0	3.8	0	22.5 +	0.7	28
29	3.8		0	1.7	1.1	0	1.2	9.0	4.7	4.1	3.1	1.1	29
30	2.2		0	9.9	0	0	0	17.5	0	1.3	0	0	30
31	0		7.0		0		3.0	26.4 +		0.5		0.3	31
Monatssumme	66.0	33.4	33.3 -	50.5	88.5	35.7	135.7 +	79.1	48.1	124.6	74.6	36.2	mm
Niederschlagstage	10	3 -	5	7	19 +	9	13	7	7	13	8	5	Tage

+ Maximum

Niederschlagstage grösser oder gleich als [mm]	135 >= 0.1	51 >= 5	28 >= 10	7 >= 20	>= 50	>= 100	Tage

Jahreswerte	Gesamtniederschlag 805.7 mm	Niederschlagstage 106 Tage

Ganglinie der täglichen Niederschlagshöhen — Dauerlinie der täglichen Niederschlagshöhen (erreicht oder überschritten)

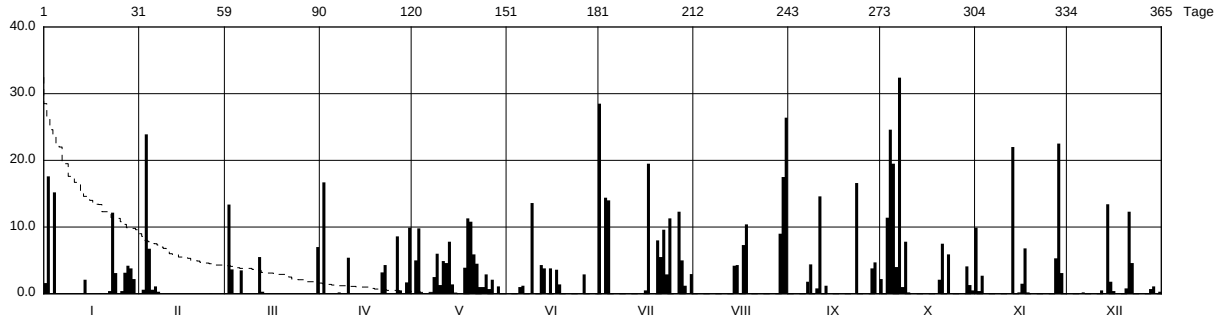

Periode	1981 - 2003											(23 Jahre)	
Mit Monatssumme	67.6	65.3 -	78.8	85.5	108.6	126.3 +	111.5	105.0	112.2	87.4	89.9	87.2	mm
Max Tagessumme	27.0 -	39.6	41.7	48.0	79.0	49.5	63.0	90.0 +	64.0	42.5	45.0	47.5	mm
Jahr	1982	1999	2001	1995	1999	2000	1993	1984	1987	1989	1985	1997	
Periode	Max Gesamtniederschlag 1488.3 (2001)						Min Gesamtniederschlag 805.7 (2003)						mm

Darstellung der letzten 12 Jahre

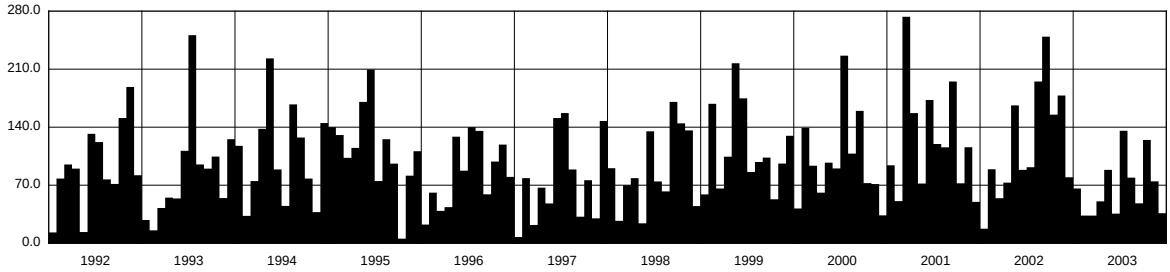

Jahressumme	1113.5	1027.0	1276.0	1363.0	1014.0	905.5	1058.0	1355.4	1194.6	1488.3	1437.8	805.7	mm

Darstellung nach LHG Standart

Ab 8. Sep. 2000 Logger-Aufzeichnung mit Kippwaage und geheiztem Auffanggefäss
(erhöhte Messgenauigkeit)