Niederschlag **Regenmesser Rämismühle, Zell** ZH 520

Koordinaten 703 795 / 255 605 Stations Höhe 524.0 müM Fläche 127 km2

2005

Tägliche Niederschlags-höhen

mm

+ Maximum

	Jan	Feb	März	April	Mai	Juni	Juli	Aug	Sept	Okt	Nov	Dez	
1	0	3.0	0	0	0	0	6.6	2.5	0	13.5	0.3	0	1
2	1.3	1.8	0	0	0	0	0.8	30.8	0	21.3 +	0	0.9	2
3	1.6	0.2	0	0	13.6	3.3	0	6.6	0	16.8	0.1	0.2	3
4	0	0	0	0	8.5	12.0	20.5	1.0	0	7.1	1.3	1.6	4
5	0	0	0.5	0	6.0	0	14.7	0	0	0	9.6 +	3.1	5
6	4.1	0	0.4	0	6.7	3.2	6.2	9.5	0	0	0	0	6
7	0	0	0	15.6	11.5	4.0	7.5	10.6	0	0	0	0.2	7
8	0	0	0.9	19.5	0	0	3.6	0	0	0	0	0.8	8
9	0	0	0.1	18.2	2.3	0	0	0	15.6 +	0	0	2.6	9
10	0	0	0.1	0	6.0	0	18.5	0	3.8	0	0	0	10
11	0	3.6	0	0	0	0	8.6	0	12.9	0	0	0	11
12	1.3	12.1 +	0	0	0	0	0.1	0.8	0.8	0	0	0	12
13	0.5	3.0	0	0	0	18.2 +	0	4.8	0	0.1	0	0	13
14	0	0.2	0	0	1.9	6.6	0	18.3	0	0	0	0	14
15	0	2.8	0.2	0	0	1.2	0	11.0	0	0	0	0	15
16	0	2.7	0	6.2	9.3	0	1.2	4.6	6.4	0	0	11.4	16
17	0	0	0	19.9 +	0	0	0	0	8.4	0.1	0	1.1	17
18	5.1	0.5	0	5.0	0	0	14.2	0	0	0	0	0.2	18
19	0	0.3	0	6.0	0	0	24.2	10.2	0	0	0	1.1	19
20	1.6	0.3	0	12.1	0	0.1	0	20.9	0	0	0	0.2	20
21	6.9 +	0.7	0	0.3	10.8	0	2.6	64.3 +	0	0	1.3	0	21
22	0.2	0.8	0.8	0	22.1 +	0	0	22.4	0	0	0	0	22
23	0	0.3	0.2	4.8	13.1	0	0	0.1	0	16.2	0	0.3	23
24	1.7	0	16.0 +	5.3	0	2.3	6.5	3.6	0	0	0	0	24
25	0	0	5.1	3.2	0	1.0	28.9 +	2.3	0	0	2.6	0	25
26	0	0	2.7	0	0	0	0.2	0.1	0	0	0.4	0.2	26
27	0	0.6	6.2	10.7	0	0	0	0	0	0	0.2	0	27
28	0.2	0	2.5	0	0	0	0	0.8	0	0	1.6	0	28
29	0		3.7	0	0	6.4	5.5	0	6.6	0	2.4	0.3	29
30	0		8.9	0	13.7	7.5	0.2	0	0	0	0	1.1	30
31	3.0		0.3		0		0	0		0		23.6 +	31
Monatssumme	27.5	32.9	48.6	126.8	125.5	65.8	170.6	225.2 +	54.5	75.1	19.8 -	48.9	mm
Niederschlagstage	9	7	7	12	13	11	15	16 +	6	5 -	6	8	Tage

Niederschlagstage grösser oder gleich als [mm]	162 >= 0.1	68 >= 5	38 >= 10	10 >= 20	1 >= 50	>= 100	Tage
Jahreswerte	Gesamtniederschlag 1021.2 mm			Niederschlagstage 115 Tage			

Ganglinie der täglichen Niederschlagshöhen — Dauerlinie der täglichen Niederschlagshöhen (erreicht oder überschritten) - - -

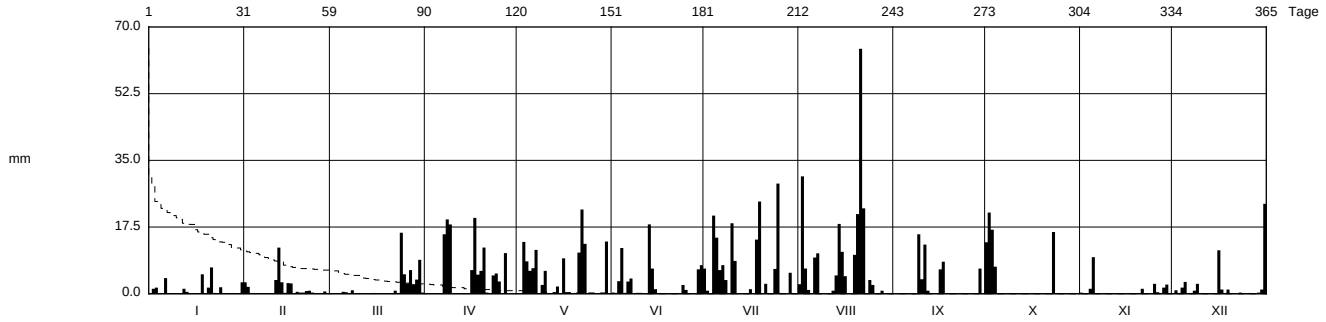

Periode	1981 - 2005											(25 Jahre)	
Mit Monatssumme	69.3	62.3 -	76.4	85.2	111.2	123.2 +	113.6	108.2	109.0	88.5	84.0	83.8	mm
Max Tagessumme Jahr	33.3 - 2004	39.6 1999	41.7 2001	48.0 1995	79.0 1999	49.5 2000	63.0 1993	90.0 + 1984	64.0 1987	42.5 1989	45.0 1985	47.5 1997	mm
Periode	Max Gesamtniederschlag 1488.3 (2001)						Min Gesamtniederschlag 805.7 (2003)						mm

Darstellung der letzten 12 Jahre

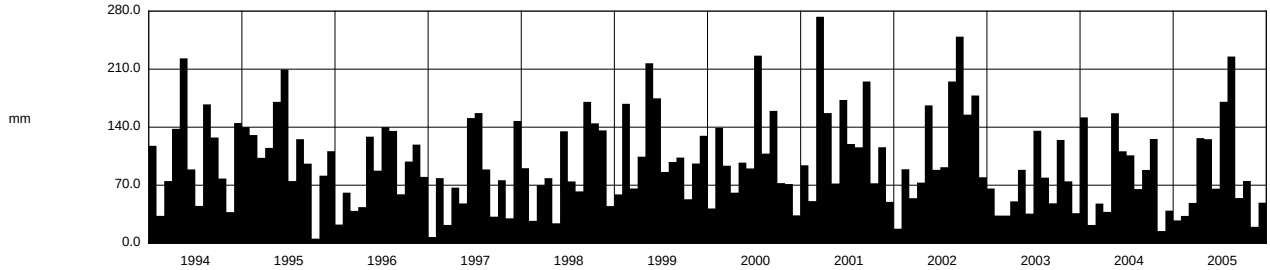

Jahressumme	1276.0	1363.0	1014.0	905.5	1058.0	1355.4	1194.6	1488.3	1437.8	805.7	966.5	1021.2	mm

Darstellung nach LHG Standart

Ab 8. Sep. 2000 Logger-Aufzeichnung mit Kippwaage und geheiztem Auffanggefäss
(erhöhte Messgenauigkeit)