Niederschlag **Regenmesser Räterschen** ZH 521

Daten unvollständig { ... } Koordinaten 702 390 / 261 740 Stations Höhe 470.0 müM Fläche 29.5 km2

1995

Tägliche Niederschlags-höhen

mm

+ Maximum

	Jan	Feb	März	April	Mai	Juni	Juli	Aug	Sept	Okt	Nov	Dez	
1	{ }	{ }	{ }	11.0	0	42.0 +	0	0	0	1.0 +	1.5	{ }	1
2	{ }	{ }	{ }	2.0	0	9.5	0	0	0	0	2.0	{ }	2
3	{ }	{ }	{ }	0	0	0	14.5	0	5.0	0	8.0	{ }	3
4	{ }	{ }	{ }	0	0	5.0	0	0	2.5	0.5	0.5	{ }	4
5	{ }	{ }	{ }	0	0	10.5	0	0	0	0	0	{ }	5
6	{ }	{ }	{ }	0	0	1.5	0	0	0	0	0	{ }	6
7	{ }	{ }	{ }	0	0	0	0	8.5	2.5	0	0	{ }	7
8	{ }	{ }	{ }	0	1.0	5.0	0	22.0 +	2.5	0	0	{ }	8
9	{ }	{ }	{ }	0	5.0	12.0	0	4.0	2.0	0	0	{ }	9
10	{ }	{ }	{ }	0	0	1.5	0	0	0	0	0	{ }	10
11	{ }	{ }	{ }	0	0	15.0	9.0	0	0	0	0	{ }	11
12	{ }	{ }	{ }	1.0	0	3.5	0	1.0	5.0	0	0	{ }	12
13	{ }	{ }	{ }	1.0	40.0	7.0	0	6.5	15.0 +	0	0	{ }	13
14	{ }	{ }	{ }	0.5	13.0	6.0	1.5	9.5	1.0	0	1.0	{ }	14
15	{ }	{ }	{ }	0.5	0	0	3.0	0	0	0	0	{ }	15
16	{ }	{ }	{ }	5.5	2.5	0	4.5	0	1.5	0	43.0 +	{ }	16
17	{ }	{ }	{ }	0	2.0	0	0	0	0	0	10.5	{ }	17
18	{ }	{ }	{ }	0	10.0	0	6.5	0	0	0	0	{ }	18
19	{ }	{ }	{ }	3.0	2.5	0	0	9.5	2.5	0	0	{ }	19
20	{ }	{ }	{ }	6.0	0.5	0	0	4.5	2.5	0	3.5	{ }	20
21	{ }	{ }	{ }	0.5	0	11.0	0	0	4.5	0	0	{ }	21
22	{ }	{ }	{ }	0	0	1.0	16.5 +	0	0	0	0	{ }	22
23	{ }	{ }	{ }	0	0	3.0	0	1.0	0	0	0	{ }	23
24	{ }	{ }	{ }	0	0	0	0	8.5	0	0	0	{ }	24
25	{ }	{ }	{ }	26.5 +	0	0	0	0	6.5	0	0	{ }	25
26	{ }	{ }	{ }	6.0	5.5	0	0	3.0	0	0	0	{ }	26
27	{ }	{ }	{ }	5.0	0	0	0	0	9.0	0	0	{ }	27
28	{ }	{ }	{ }	1.0	0	0	0	19.0	1.0	0	3.0	{ }	28
29	{ }		{ }	0	2.5	0	0	15.0	0	0	0	{ }	29
30	{ }		{ }	0	43.0 +	0	0	2.5	0	1.0 +	0	{ }	30
31	{ }		{ }		34.0		0	5.5		0		{ }	31
Monatssumme				69.5	161.5 +	133.5	55.5	120.0	63.0	2.5 -	73.0		mm
Niederschlagstage				11	12	15 +	7	15 +	15 +	2 -	8		Tage

Niederschlagstage grösser oder gleich als [mm] {91} >= 0.1 {44} >= 5 {20} >= 10 {7} >= 20 >= 50 >= 100 Tage

Jahreswerte Gesamtniederschlag {678.5} mm Niederschlagstage {85} Tage

Ganglinie der täglichen Niederschlagshöhen — Dauerlinie der täglichen Niederschlagshöhen (erreicht oder überschritten) - - -

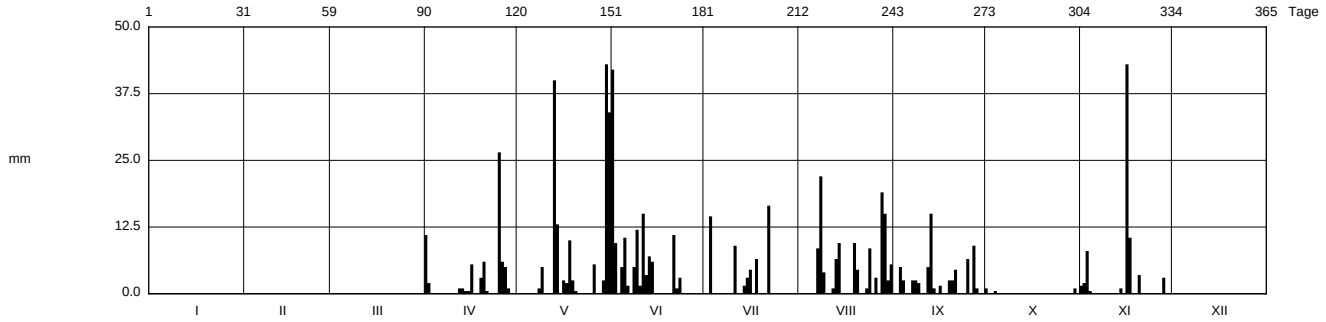

Periode				1978 - 1995								(18 Jahre)	
Mit Monatssumme	{84.5}			{64.7} -	85.0	102.4	80.1	83.3	73.0	68.1	{69.3}	{163.0}+	mm
Max Tagessumme Jahr	{15.0} - 1982			{30.0} 1989	70.5 1994	43.0 1992	57.5 1989	77.0 + 1978	65.5 1987	34.0 1982	{43.0} 1995	{27.0} 1981	mm
Periode	Max Gesamtniederschlag {816.5} (1992)						Min Gesamtniederschlag {426.5} (1985)						mm

Darstellung der letzten 12 Jahre

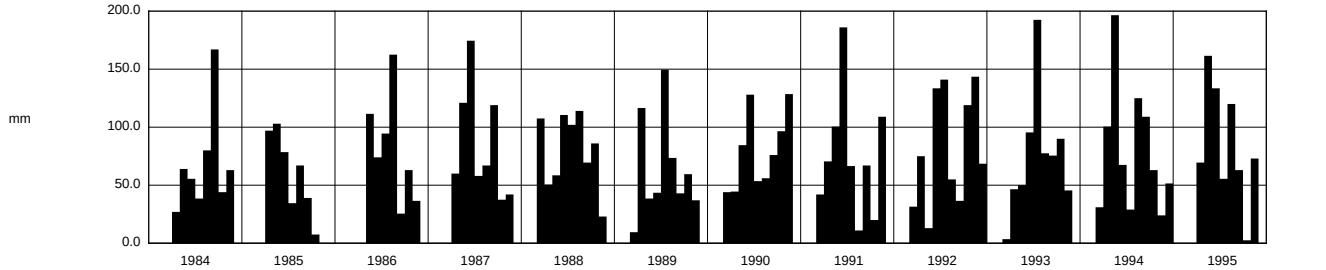

Jahressumme	{539.0}	{426.5}	{567.5}	{679.0}	{721.5}	{570.5}	{711.5}	{672.5}	{816.5}	{676.5}	{797.0}	{678.5}	mm

Darstellung nach LHG Standart

Regenmesser im Winter nicht in Betrieb (keine Heizung):
Einsatz vom 1. April - 30. Nov. 1995
Regenmesser vom 25. - 28. April und 20. - 25. Juni 1995 defekt; Werte von Rgm. Strasseninspektorat Winterthur übernommen.