Niederschlag **Regenmesser Räterschen** ZH 521

Daten unvollständig { ... } Koordinaten 702 390 / 261 740 Stations Höhe 470.0 müM Fläche 29.5 km2

1996

Tägliche Niederschlags-höhen

mm

+ Maximum

	Jan	Feb	März	April	Mai	Juni	Juli	Aug	Sept	Okt	Nov	Dez	
1	{ }	{ }	{ }	0	0	1.5	4.0	0	13.5 +	2.0	1.0	6.0	1
2	{ }	{ }	{ }	0	5.0	0	1.0	4.0	1.0	3.5	0	8.5 +	2
3	{ }	{ }	{ }	0	3.0	0	0	13.5	0	0	0	3.0	3
4	{ }	{ }	{ }	0	0.5	0	0	0	0	0	0	0	4
5	{ }	{ }	{ }	0	0	0	6.5	0	0	4.5	2.5	0	5
6	{ }	{ }	{ }	0	0	0	6.0	5.0	0	0	0	0	6
7	{ }	{ }	{ }	0	12.0	0	1.5	6.0	0	0	6.5	0	7
8	{ }	{ }	{ }	0	0.5	0	29.5 +	0	0	0.5	0	0	8
9	{ }	{ }	{ }	0	2.0	0	2.0	0	0	2.0	0	0	9
10	{ }	{ }	{ }	0	0.5	0	5.5	3.0	0	0.5	0	0	10
11	{ }	{ }	{ }	8.0	0	0	0	3.5	0	0	0	0	11
12	{ }	{ }	{ }	1.0	11.5	1.5	0	14.5 +	0	0	0	0	12
13	{ }	{ }	{ }	7.5	13.0	0	2.0	3.0	0.5	0	12.0	0	13
14	{ }	{ }	{ }	0	0	0	0	1.5	0.5	0	7.5	{ }	14
15	{ }	{ }	{ }	0	0	0	0	0	0	0	0	{ }	15
16	{ }	{ }	{ }	0	0.5	0	0	0	0	22.5 +	0	{ }	16
17	{ }	{ }	{ }	0	2.5	0	0	0	0	6.5	0	{ }	17
18	{ }	{ }	{ }	0	0	0	0	0	0	0	0	{ }	18
19	{ }	{ }	{ }	0	19.0 +	0	0	0	0	13.0	3.5	{ }	19
20	{ }	{ }	{ }	0	9.0	3.0	0	0	2.0	0.5	1.5	{ }	20
21	{ }	{ }	{ }	0	9.0	9.0	0	0	0	6.0	4.5	{ }	21
22	{ }	{ }	{ }	0	1.0	20.5 +	0	0	0	0.5	2.5	{ }	22
23	{ }	{ }	{ }	0	1.0	4.0	7.0	0	11.0	0	0	{ }	23
24	{ }	{ }	{ }	0	0	0	13.0	0	0.5	0	1.0	{ }	24
25	{ }	{ }	{ }	0	4.5	0	0	0	0	0	9.0	{ }	25
26	{ }	{ }	{ }	0	7.5	0	0	0	0	2.5	5.0	{ }	26
27	{ }	{ }	{ }	0	4.0	0	0	5.0	5.0	0	0	{ }	27
28	{ }	{ }	{ }	5.0	3.0	0	24.0	9.0	6.0	0	0	{ }	28
29	{ }	{ }	{ }	10.5	0	0	0	0	0	3.0	18.0	{ }	29
30	{ }		{ }	13.5 +	0	0	13.0	0	0	0.5	27.5 +	{ }	30
31	{ }		{ }		0		0	0		0		{ }	31
Monatssumme				45.5	109.0	39.5	115.0 +	68.0	40.0	68.0	102.0	{17.5} -	mm
Niederschlagstage				6	16 +	6	13	11	6	10	14	{3} -	Tage

Niederschlagstage grösser oder gleich als [mm] {97} >= 0.1 {46} >= 5 {20} >= 10 {5} >= 20 >= 50 >= 100 Tage

Jahreswerte Gesamtniederschlag {604.5} mm Niederschlagstage {85} Tage

Ganglinie der täglichen Niederschlagshöhen — Dauerlinie der täglichen Niederschlagshöhen (erreicht oder überschritten) - - -

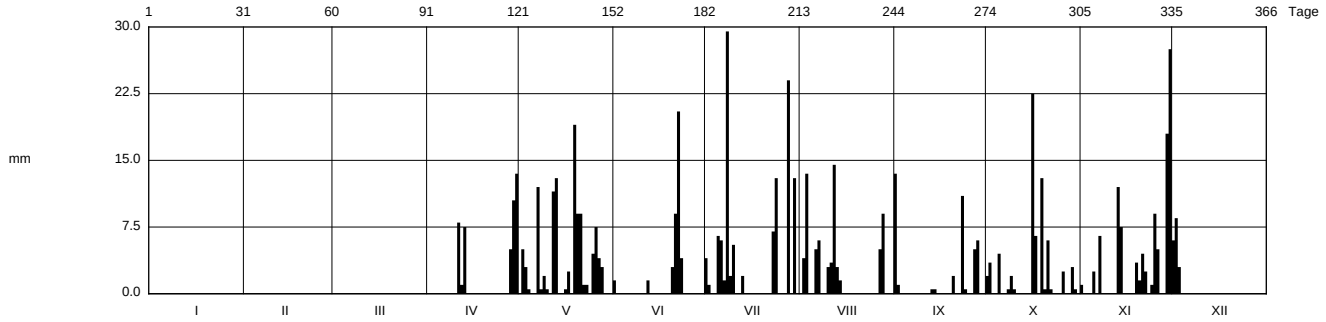

Periode				1978 - 1996								(19 Jahre)	
Mit Monatssumme	{84.5}			{63.5} -	86.2	99.1	82.0	82.5	71.2	68.1	{71.7}	{163.0}+	mm
Max Tagessumme Jahr	{15.0} - 1982			{30.0} 1989	70.5 1994	43.0 1992	57.5 1989	77.0 + 1978	65.5 1987	34.0 1982	{43.0} 1995	{27.0} 1981	mm
Periode	Max Gesamtniederschlag {816.5} (1992)						Min Gesamtniederschlag {426.5} (1985)						mm

Darstellung der letzten 12 Jahre

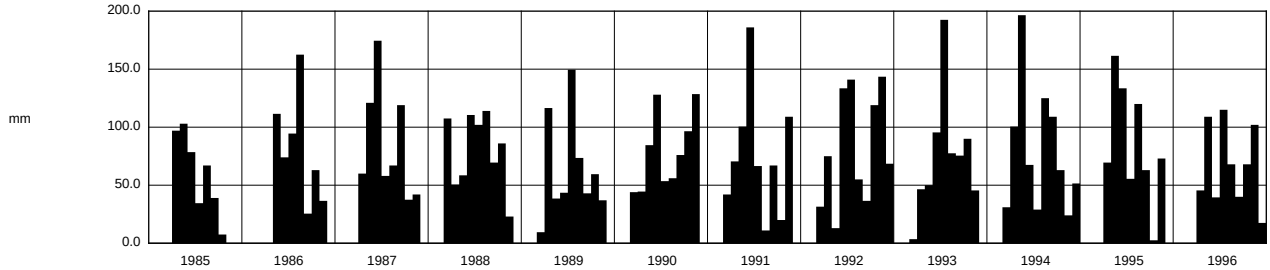

Jahressumme	{426.5}	{567.5}	{679.0}	{721.5}	{570.5}	{711.5}	{672.5}	{816.5}	{676.5}	{797.0}	{678.5}	{604.5}	mm

Darstellung nach LHG Standart

Regenmesser im Winter nicht in Betrieb (keine Heizung):
Einsatz vom 1. April - 13. Dez. 1996