Niederschlag **Regenmesser Feldhofbrücke, Niederglatt** ZH 546

Koordinaten 678 170 / 260 580 Stations Höhe 410.0 müM Fläche 26 km2

1999

Tägliche Niederschlags-höhen

mm

+ Maximum

	Jan	Feb	März	April	Mai	Juni	Juli	Aug	Sept	Okt	Nov	Dez	
1	0	0	1.0	0	0	0	0.5	0	0	4.5	0	0	1
2	1.5	0	2.0	0	0	16.5	0	0	0	0	10.0	1.5	2
3	4.0	0.4	0	0	0	3.5	0	1.5	0	11.5 +	8.0	0	3
4	1.0	0.2	7.5	0	0	5.5	0	0.5	0	5.0	0	6.5	4
5	0	3.0	1.5	0	0	0	0	2.0	0	0.5	0	0	5
6	0	4.0	0.5	0	3.0	10.0	12.0	13.0	0	0.5	4.0	0	6
7	2.0	21.0	0.5	22.5 +	4.5	0	6.0	1.0	0	0	0	0	7
8	9.0	4.0	3.0	0.5	21.5	11.0	0	1.5	0	0	0	3.5	8
9	1.0	2.0	11.0 +	0	1.0	0	0	13.0	0	0	6.0	0.5	9
10	0	0	1.5	0	1.0	9.0	24.0 +	13.5 +	0	0	26.0 +	3.0	10
11	0	0	2.0	1.5	16.0	0	18.0	3.0	0	0	0	13.0	11
12	1.0	0	0	4.0	62.0 +	0.5	2.0	0	0	0	0	10.0	12
13	2.5	0	0	10.0	19.0	0	18.0	0	0	0	0	4.0	13
14	4.5	0	0	0.5	24.5	27.5 +	7.5	1.0	0	0	0	11.0	14
15	0	0	0	3.5	0.5	0	0	7.5	0	0	0.5	0	15
16	0	7.0	0	11.0	0	0	0	3.0	3.0	0	0	0	16
17	0	0.5	0	2.5	0	0	0	1.5	3.0	0	2.5	0	17
18	0	8.5	0	3.0	0	0	0	2.0	0	0	2.0	19.5 +	18
19	0	19.0	0.5	4.5	3.0	0	0	0	0	2.5	0	17.5	19
20	0	31.0 +	0	0	0	0	1.5	0.5	22.5	2.5	1.5	1.0	20
21	0	24.0	0	9.0	9.0	17.0	0	0	0.5	0	0	0	21
22	0	12.0	8.0	2.0	2.0	2.0	0	0	0.5	0	0.5	0	22
23	0	0	0.5	0.5	0	0	0.5	0	5.5	0.5	0	0	23
24	0	0	0	1.0	0	0	0	4.5	0	0	3.5	1.0	24
25	0	6.0	0	0.5	0	0	0	0	23.5 +	11.0	4.0	8.0	25
26	7.0	0	0	0	0	5.0	0	2.0	7.0	0.5	0	11.0	26
27	5.0	0	2.0	0	0	22.0	0	0	0	0	0.5	16.0	27
28	26.0 +	0	0	0	1.5	1.5	7.0	0	10.0	0	0	16.0	28
29	0		0	0	0	0.5	0	0	13.0	0	0	2.5	29
30	0		0	2.0	0	0.5	0	0	7.5	0	0	0	30
31	0		0		0		0	0		6.5		0	31
Monatssumme	64.5	142.6	41.5 -	78.5	168.5 +	132.0	97.0	71.0	96.0	45.5	69.0	145.5	mm
Niederschlagstage	12	12	10	13	13	12	9	15	9	7 -	10	17 +	Tage

Niederschlagstage grösser oder gleich als [mm] 168 >= 0.1 70 >= 5 44 >= 10 14 >= 20 1 >= 50 >= 100 Tage

Jahreswerte Gesamtniederschlag 1151.6 mm Niederschlagstage 139 Tage

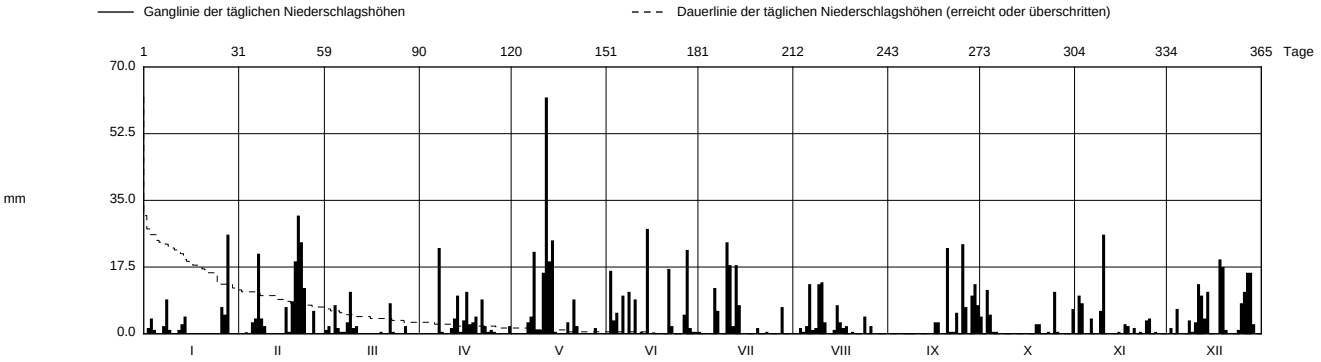

Periode	1980 - 1999											(20 Jahre)	
Mit Monatssumme	71.9	58.4	57.1 -	59.4	78.0	98.4 +	85.9	70.6	69.0	73.0	72.8	79.9	mm
Max Tagessumme	39.0	62.0	44.5	36.0 -	62.0	56.0	77.5 +	37.5	62.5	42.0	62.0	44.0	mm
Jahr	1998	1990	1988	1985	1999	1992	1990	1995	1987	1989	1995	1997	
Periode	Max Gesamtniederschlag 1165.5 (1995)						Min Gesamtniederschlag 661.7 (1989)						mm

Darstellung der letzten 12 Jahre

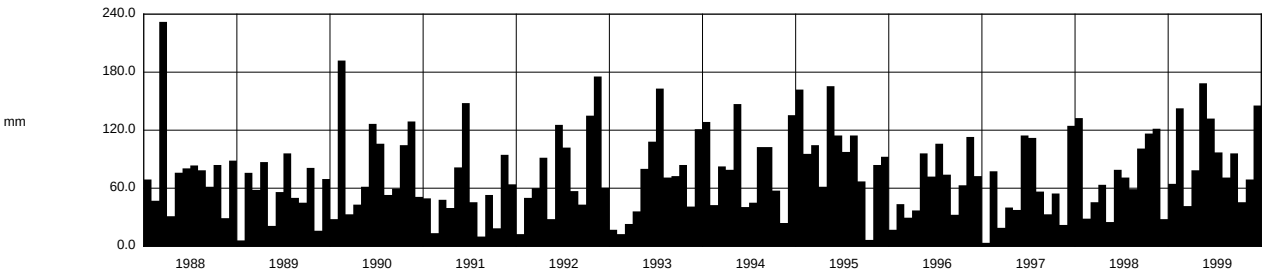

Jahressumme	960.5	661.7	987.0	665.5	940.5	829.1	987.0	1165.5	756.0	694.5	871.0	1151.6	mm

Darstellung nach LHG Standart

29. Jan. - 12. Februar 1999 Bandschreiberstillstand; Niederschlagsmenge gemäss Pegelaufzeichnung von Fischbach - Feldhofbrücke und SMA Rgm. Zürich - Kloten korrigiert.