Niederschlag **Regenmesser Nürensdorf** ZH 588

Daten unvollständig { ... } Koordinaten 691 150 / 256 490 Stations Höhe 540.0 müM Fläche - km2

2000

Tägliche Niederschlags-höhen

mm

+ Maximum

	Jan	Feb	März	April	Mai	Juni	Juli	Aug	Sept	Okt	Nov	Dez	
1	{ }	{ }	{ }	6.0	0	0	0	0	0.5	1.3	0.5	{ }	1
2	{ }	{ }	{ }	0	0	0	2.0	0	1.2	7.7	0	{ }	2
3	{ }	{ }	{ }	0	0	0	29.0 +	3.6	4.5	0	9.8	{ }	3
4	{ }	{ }	{ }	0	0	0	10.0	0	2.0	0	3.0	{ }	4
5	{ }	{ }	{ }	10.0	6.5	16.0 +	0	8.0	0.5	2.0	0.7	{ }	5
6	{ }	{ }	{ }	4.5	0.5	7.0	0	12.5	4.0	8.0	2.0	{ }	6
7	{ }	{ }	{ }	0.5	0	0	16.2	0.5	10.5	0	0.5	{ }	7
8	{ }	{ }	{ }	0	4.5	0	4.0	0	0	1.5	0	{ }	8
9	{ }	{ }	{ }	0	0.5	0	8.0	0	0	3.5	0	{ }	9
10	{ }	{ }	{ }	0	0	0	17.0	0	0	1.8	0	{ }	10
11	{ }	{ }	{ }	3.0	0	0	9.5	0	0	6.3	0	{ }	11
12	{ }	{ }	{ }	6.5	8.0	0	11.7	0	0	2.5	0	{ }	12
13	{ }	{ }	{ }	1.0	2.7	14.5	2.8	0	0	0	0	{ }	13
14	{ }	{ }	{ }	0.8	0	0.5	20.5	0	6.5	0	10.2 +	{ }	14
15	{ }	{ }	{ }	0	0.3	2.2	8.0	0	0.3	1.0	0	{ }	15
16	{ }	{ }	{ }	0	0	0	8.5	0	5.7	0.5	0	{ }	16
17	{ }	{ }	{ }	0	7.0	0	0	0	0	0	10.0	{ }	17
18	{ }	{ }	{ }	1.8	4.0	0	0	2.0	0	0	6.2	{ }	18
19	{ }	{ }	{ }	0	2.0	0	0	0.8	0	0	1.3	{ }	19
20	{ }	{ }	{ }	0	0	0	0	0	41.0 +	0	2.5	{ }	20
21	{ }	{ }	{ }	0	8.0	0	0	23.0	26.0	0	0.5	{ }	21
22	{ }	{ }	{ }	0	2.5	0	0	0	0	0	6.5	{ }	22
23	{ }	{ }	{ }	1.5	0	0	1.0	0	0	0	0.3	{ }	23
24	{ }	{ }	0	15.0 +	0	6.2	2.5	0	0	3.0	4.0	{ }	24
25	{ }	{ }	0	0	0	1.3	1.2	0	0	0	1.2	{ }	25
26	{ }	{ }	12.0 +	0	0	0	1.5	0	0	4.8	5.8	{ }	26
27	{ }	{ }	3.7	0	3.5	0	0	23.2 +	0	0	0	{ }	27
28	{ }	{ }	5.0	0	7.0	1.3	11.0	1.0	0	0	5.0	{ }	28
29	{ }	{ }	5.0	0	1.0	0	16.0	0	0	0	0	{ }	29
30	{ }		1.5	0	20.0 +	0	1.2	3.0	8.0	0	0	{ }	30
31	{ }		0		7.3		0	10.5		11.2 +		{ }	31
Monatssumme			{27.2} -	50.6	85.3	49.0	181.6 +	88.1	110.7	55.1	70.0		mm
Niederschlagstage			{5} -	9	14	7	20 +	9	10	13	13		Tage

Niederschlagstage grösser oder gleich als [mm]: {117} >= 0.1 {52} >= 5 {24} >= 10 {7} >= 20 >= 50 >= 100 Tage

Jahreswerte: Gesamtniederschlag {717.6} mm Niederschlagstage {100} Tage

Ganglinie der täglichen Niederschlagshöhen — Dauerlinie der täglichen Niederschlagshöhen (erreicht oder überschritten) - - -

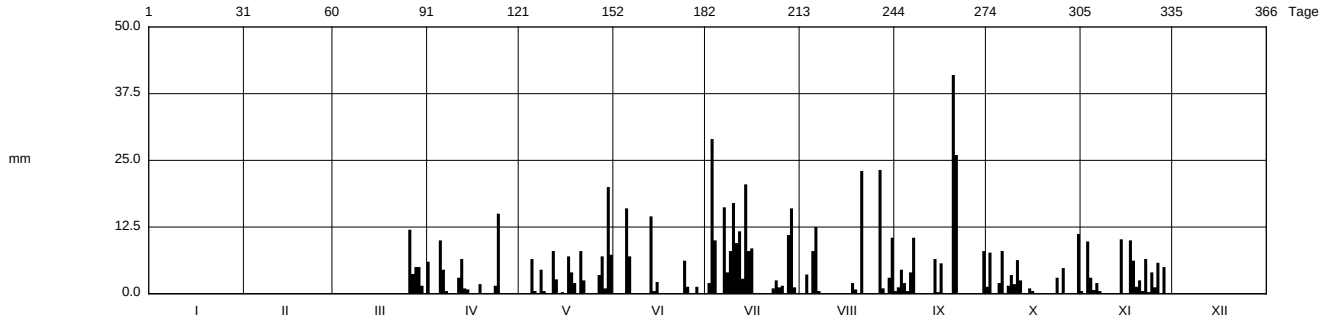

Periode 1976 - 2000 (25 Jahre)

	Jan	Feb	März	April	Mai	Juni	Juli	Aug	Sept	Okt	Nov	Dez	
Mit Monatssumme				{78.4}	{98.3}	{112.2}	{105.0}	{92.0}	81.8	70.1 -	{70.2}	{155.5}+	mm
Max Tagessumme Jahr				{36.0} 1986	{68.0}+ 1994	{39.5} 1987	{58.5} 1993	{62.0} 1978	66.0 1987	36.0 1989	{37.0} 1995	{27.0} - 1981	mm

Periode: Max Gesamtniederschlag {1003.0} (1981) Min Gesamtniederschlag {175.0} (1976) mm

Darstellung der letzten 12 Jahre

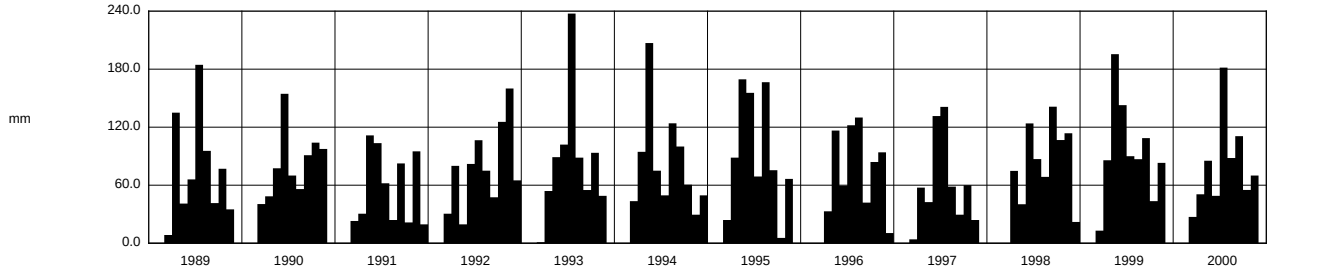

	1989	1990	1991	1992	1993	1994	1995	1996	1997	1998	1999	2000	
Jahressumme	{684.0}	{739.5}	{573.0}	{791.5}	{769.5}	{833.0}	{820.5}	{691.5}	{548.5}	{778.2}	{849.3}	{717.6}	mm

Darstellung nach LHG Standart

Regenmesser im Winter nicht in Betrieb (keine Heizung):
Einsatz vom 24. März - 30. Nov. 2000