Niederschlag **Neubrunn, Turbenthal (alt)** ZH 592

Koordinaten 709 770 / 255 390 Stations Höhe 608.0 müM Fläche - km2

1999

Tägliche Niederschlags-höhen

mm

+ Maximum

	Jan	Feb	März	April	Mai	Juni	Juli	Aug	Sept	Okt	Nov	Dez	
1	0	0	0	0	10.0	0	0	0	0	2.5	0	6.0	1
2	0	0	6.0	0	0	0	0	0	0	0	5.5	1.0	2
3	3.0	0.5	0	0	0	21.5	0	1.0	0	20.0 +	11.5	0	3
4	0.5	0	3.0	0	0	10.5	0	0	0	3.5	0	4.0	4
5	0	6.5	12.0	0	0	10.0	1.0	0	0	6.5	0	2.5	5
6	0	2.0	2.5	0	5.5	4.0	19.0	2.5	0	0	9.0	0	6
7	0	6.0	3.0	26.0 +	2.0	1.5	26.0 +	1.0	0	0	0	0	7
8	13.0	0	0	2.5	23.0	21.0	0	0.5	0	0	0	2.5	8
9	1.0	0	15.0 +	0	0.5	0	0	3.5	0	0.5	15.5	0	9
10	0	3.0	2.0	0	0	19.5	4.0	17.5	0	0	27.0 +	6.0	10
11	0	0	1.0	10.0	25.5	3.5	1.0	6.5	0	0	8.0	3.0	11
12	1.0	0	0	4.5	88.5 +	3.5	1.5	9.0	0	0	0	8.5	12
13	1.0	0	0	10.5	11.0	16.0	11.0	0	0	0	0	5.0	13
14	6.5	0	0	4.0	22.0	3.5	25.0	1.5	0	0	0	13.5	14
15	3.0	0	0	4.0	7.5	0	4.0	4.0	0	0	0	2.0	15
16	0	15.5 +	0	9.0	0	0	0	8.0	0	0	3.0	0	16
17	0	1.5	0	3.5	0	0	0	3.0	12.5	0	0	0	17
18	0	14.5	0	3.0	0	2.5	0	5.0	0	0	2.0	19.0 +	18
19	0	9.5	0	12.5	3.0	0	0	6.0	0	0	2.5	14.0	19
20	0	0	2.0	0	10.0	0	9.5	21.0 +	25.0 +	0.5	0.5	1.0	20
21	0	0	0	6.5	37.0	25.0	0	0	0.5	0	0	0	21
22	0	0	12.5	0	4.0	11.5	6.0	0	1.0	0	0	0	22
23	0	0	5.5	2.0	0.5	0	0	0	15.5	0.5	0	0	23
24	0	0	0	5.5	0	0	0	4.0	2.5	0	15.0	3.0	24
25	0	3.5	0	1.0	0.5	0	0	0	6.5	3.0	2.0	14.0	25
26	14.5	11.5	0	0	0	5.0	0	2.5	11.5	0.5	0	11.0	26
27	4.0	3.0	6.5	0	0	29.0 +	0	0	0	0	6.5	13.5	27
28	15.0 +	0	0	0	0	1.5	10.0	2.5	16.0	0	1.5	0.5	28
29	2.0		0	0	0	2.5	0	0	10.5	0	0	2.0	29
30	0		0	1.0	0	0	0	0	10.5	0	0	6.5	30
31	0		0		0		0	0		14.5		0.5	31
Monatssumme	64.5	77.0	71.0	105.5	250.5 +	191.5	118.0	99.0	112.0	52.0 -	109.5	139.0	mm
Niederschlagstage	11	11	12	16	13	18	12	17	10	6 -	13	20 +	Tage

Niederschlagstage grösser oder gleich als [mm]	173 >= 0.1	87 >= 5	56 >= 10	16 >= 20	1 >= 50	>= 100	Tage

Jahreswerte	Gesamtniederschlag 1389.5 mm	Niederschlagstage 159 Tage

Ganglinie der täglichen Niederschlagshöhen — Dauerlinie der täglichen Niederschlagshöhen (erreicht oder überschritten)

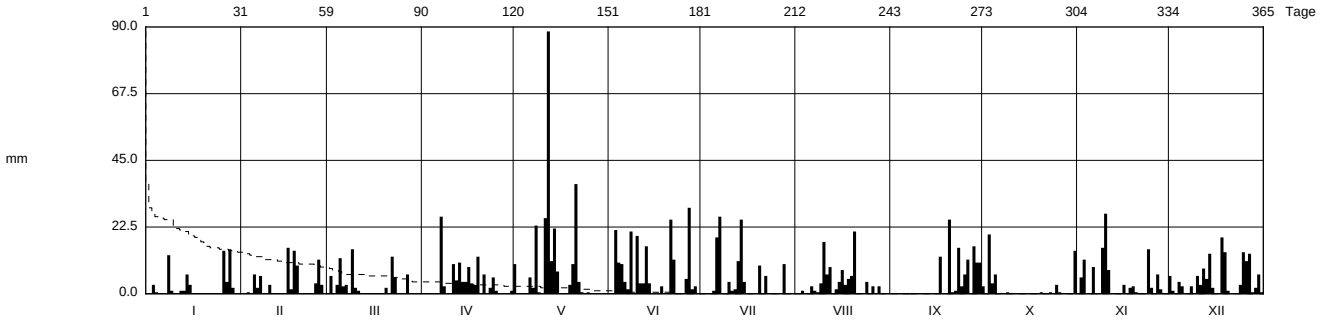

Periode 1987 - 1999 (13 Jahre)

	Jan	Feb	März	April	Mai	Juni	Juli	Aug	Sept	Okt	Nov	Dez	
Mit Monatssumme	55.5 -	70.3	82.4	90.5	124.8	151.7 +	128.8	100.2	101.3	91.8	94.8	100.0	mm
Max Tagessumme	27.5	34.0	25.5 -	39.5	88.5 +	45.0	64.5	35.0	58.0	45.0	35.5	46.0	mm
Jahr	1995	1990	1995	1995	1999	1987	1993	1994	1987	1990	1991	1995	

Periode	Max Gesamtniederschlag 1487.0 (1995)	Min Gesamtniederschlag 988.5 (1991)	mm

Darstellung der letzten 12 Jahre

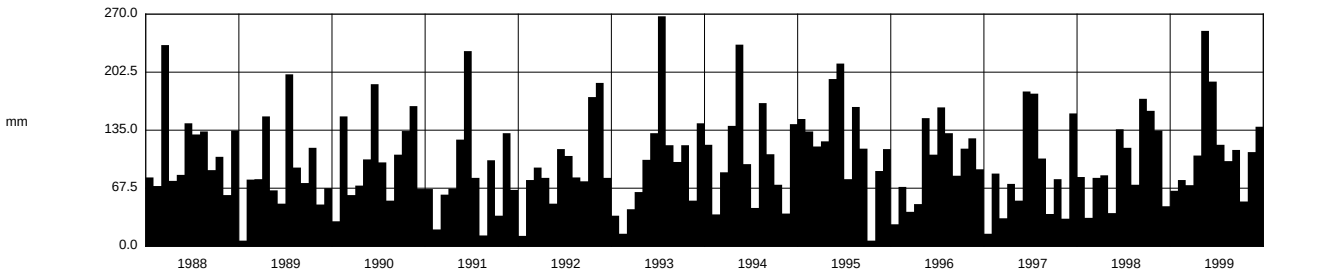

	1988	1989	1990	1991	1992	1993	1994	1995	1996	1997	1998	1999	
Jahressumme	1336.0	1023.0	1220.0	988.5	1126.0	1184.5	1280.5	1487.0	1142.5	1018.5	1146.0	1389.5	mm

Darstellung nach LHG Standart

Regenmesser vom 11. - 15. Mai 1999 defekt; Werte von Rgm. Pumpenhaus Turbenthal übernommen.
Regenmesser vom 11. Juni - 2. Juli 1999 defekt; Werte von Rgm. Pumpenhaus Turbenthal übernommen.