Niederschlag **Pumpenhaus Turbenthal** ZH 593

Koordinaten 707 310 / 254 770 Stations Höhe 570.0 müM Fläche - km2

1991

Tägliche Niederschlags-höhen mm

+ Maximum

	Jan	Feb	März	April	Mai	Juni	Juli	Aug	Sept	Okt	Nov	Dez	
1	0	0	0	0	3.0	0	0	1.0	0	0.5	0	0	1
2	2.0	0	0	0	1.5	3.5	0	1.0	0	0	4.0	0	2
3	9.5	0	6.5	3.5	0.5	14.0	0	0	0	0	1.5	0	3
4	2.0	0	0	9.0	5.0	0	0	0	0	0	33.5 +	0	4
5	8.0	0	0	18.0	2.0	0	0	0	0	0	1.5	0	5
6	1.0	0	0	3.0	0	19.0	0	0	0	7.0 +	5.0	0	6
7	3.0	0	0	0	0	1.5	0.5	0	0	0	0	0	7
8	15.5 +	0	0	0	0	14.0	0	5.0	0	0	0	0	8
9	0	0	5.0	0	0	11.0	0.5	0	0	0	12.5	0	9
10	0	4.5 +	1.0	0	11.0	3.0	0	0	0	0	0.5	0	10
11	0	0	0	0	61.0 +	0	0	0	11.5	0	0	0	11
12	7.5	0	0	0	9.0	0.5	1.0	0	12.5	5.0	0.5	0	12
13	7.0	0.5	0	0	0	2.0	0	0	0.5	0	8.0	0	13
14	6.0	0	0	0	9.0	0	5.5	0	0	0	6.0	0	14
15	1.5	0	0	0	4.0	2.5	0	0	0	0	1.5	0	15
16	0	3.0	0	0	6.0	42.0 +	0	0	0	0	9.0	0	16
17	0	0	0	7.5	14.0	36.0	3.5	0	0	3.5	13.5	7.5	17
18	0	0	0	3.5	8.0	10.0	0	0	0	3.5	7.0	5.5	18
19	0.5	0	11.0	1.0	0	0	1.5	0	0	2.0	8.0	10.5	19
20	2.5	0	8.0	1.0	0	7.5	0	0	0.5	4.0	6.0	5.0	20
21	0	0	0	0	0	0	0	0	0	0	1.5	15.0 +	21
22	0	1.0	16.0 +	0	0	16.0	0	0	18.0	0	0	6.5	22
23	0	0	0	6.0	0	10.0	2.5	5.5 +	9.0	0	0	0	23
24	0	0	0	4.0	0	1.5	12.0	0	0	0	0	1.0	24
25	0	0	1.0	0	0	0	3.0	0	0	0	0	0	25
26	0	0	5.5	0	5.0	12.0	30.5 +	0	14.0	0	0	0	26
27	0	0	1.0	2.0	0	6.0	0	0	19.0 +	0	0	0.5	27
28	0	1.5	0	25.0 +	0	7.5	0	0	0.5	0	0	0	28
29	0		0	2.0	0	5.5	0	0	0	0	0	0	29
30	0		0	2.0	0	0	0	0	4.5	0	0	0	30
31	0		0		0		3.5	0		0		0	31
Monatssumme	66.0	10.5 -	55.0	87.5	139.0	225.0 +	64.0	12.5	90.0	25.5	119.5	51.5	mm
Niederschlagstage	12	4 -	9	14	13	20 +	9	4 -	7	6	15	7	Tage

Niederschlagstage grösser oder gleich als [mm] 133 >= 0.1 69 >= 5 30 >= 10 6 >= 20 1 >= 50 >= 100 Tage

Jahreswerte Gesamtniederschlag 946.0 mm Niederschlagstage 120 Tage

Ganglinie der täglichen Niederschlagshöhen — Dauerlinie der täglichen Niederschlagshöhen (erreicht oder überschritten) - - -

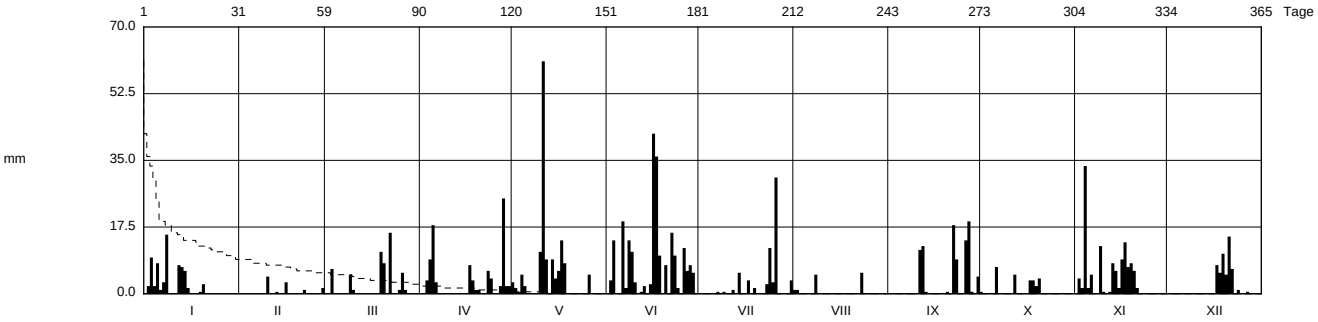

Periode 1984 - 1991 (8 Jahre)

	Jan	Feb	März	April	Mai	Juni	Juli	Aug	Sept	Okt	Nov	Dez	
Mit Monatssumme	53.8	52.1 -	73.8	96.7	117.3	136.4 +	102.4	94.8	98.8	64.3	81.1	64.2	mm
Max Tagessumme Jahr	25.0 1986	31.0 1990	20.0 - 1988	40.5 1986	61.0 1991	44.0 1987	53.0 1986	62.0 + 1984	60.0 1987	40.0 1990	50.5 1985	29.0 1988	mm

Periode Max Gesamtniederschlag 1227.0 (1988) Min Gesamtniederschlag 907.0 (1989) mm

Darstellung der letzten 8 Jahre

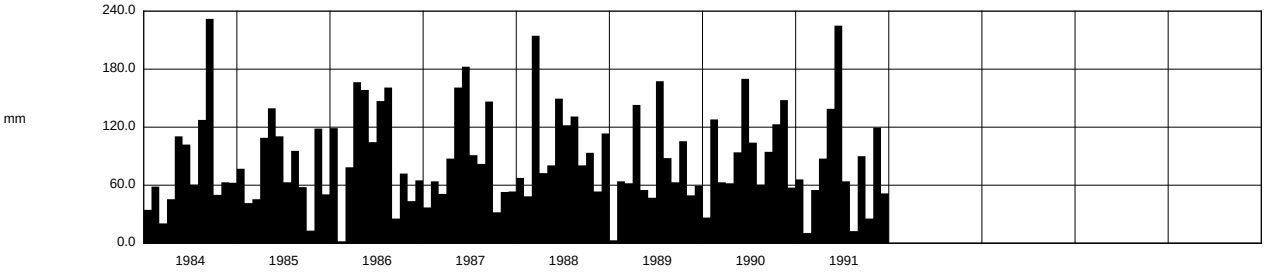

Jahressumme	967.0	921.5	1143.0	1041.0	1227.0	907.0	1131.0	946.0					mm

Darstellung nach LHG Standart

Regenmesser vom 3. - 5. April 1991 defekt; Werte von Rgm. Neubrunn übernommen.
Regenmesser vom 26. - 28. Mai 1991 defekt; korrigiert gem. Aufzeichnung von Rgm. Neubrunn.