Niederschlag **Regenmesser Schümberg, Hofstetten** ZH 590

Daten unvollständig { ... } Koordinaten 707 300 / 258 280 Stations Höhe 737.0 müM Fläche - km2

1997

Tägliche Niederschlags-höhen

mm

+ Maximum

	Jan	Feb	März	April	Mai	Juni	Juli	Aug	Sept	Okt	Nov	Dez	
1	{ }	{ }	{ }	0	0	0	0	10.0	0	0	0	{ }	1
2	{ }	{ }	{ }	0	0	0	0	6.5	0	0	0	{ }	2
3	{ }	{ }	{ }	0	0	14.0	6.0	0	0.5	0	0	{ }	3
4	{ }	{ }	{ }	7.5	0	0	12.5	0	0	0	0	{ }	4
5	{ }	{ }	{ }	0	3.0	0	26.5	0	0	0	0	{ }	5
6	{ }	{ }	{ }	5.5	9.0	0	18.5	2.0	7.0	0	0	{ }	6
7	{ }	{ }	0	0	1.5	0	7.5	0	2.5	0	0	{ }	7
8	{ }	{ }	0	0	4.5	8.5	0	33.5 +	0	0	3.0	{ }	8
9	{ }	{ }	0	0	5.5	0	0	0	0	0	4.5	{ }	9
10	{ }	{ }	0	0	1.5	0	0	0	0	10.5	0	{ }	10
11	{ }	{ }	0	2.0	0	1.5	2.0	0	0	3.0	0	{ }	11
12	{ }	{ }	0	0	0	0.5	0	0	7.0	29.0 +	9.5 +	{ }	12
13	{ }	{ }	0	0	0	11.0	0	1.5	20.0 +	8.0	0	{ }	13
14	{ }	{ }	0	0	0	15.5	9.0	0	0	0	0	{ }	14
15	{ }	{ }	1.5	0	6.5	0	1.0	0	0	8.5	{ }	{ }	15
16	{ }	{ }	2.0	0	0	1.0	0	0	0	3.0	{ }	{ }	16
17	{ }	{ }	0	0	0	31.5 +	2.0	0	0	0	{ }	{ }	17
18	{ }	{ }	0	0	0	1.5	42.0 +	0.5	0	0	{ }	{ }	18
19	{ }	{ }	3.5	0	0	5.0	9.0	0	0	0	{ }	{ }	19
20	{ }	{ }	1.0	18.5 +	13.0 +	5.0	4.5	0	0	0	{ }	{ }	20
21	{ }	{ }	0	0	0	9.5	0	0	0	0	{ }	{ }	21
22	{ }	{ }	0	0	2.0	19.0	0	0	0	0	{ }	{ }	22
23	{ }	{ }	0	0	0	1.0	4.5	0	0	0	{ }	{ }	23
24	{ }	{ }	9.0 +	0	2.0	17.0	0	0	0	0	{ }	{ }	24
25	{ }	{ }	1.0	0	0	2.0	19.5	0	0	0	{ }	{ }	25
26	{ }	{ }	0	14.5	0	5.5	7.0	2.0	0	0	{ }	{ }	26
27	{ }	{ }	0	11.5	0	2.5	0	1.0	0	0.5	{ }	{ }	27
28	{ }	{ }	8.5	4.0	0	0	0	31.5	0	0.5	{ }	{ }	28
29	{ }		1.0	15.0	0	12.5	0	5.5	0	1.0	{ }	{ }	29
30	{ }		0.5	7.0	0	5.0	0	0.5	0	0	{ }	{ }	30
31	{ }		0		0		0.5	0		0		{ }	31
Monatssumme			{28.0}	85.5	48.5	169.0	172.0 +	94.5	37.0	64.0	{17.0} -		mm
Niederschlagstage			{8}	9	10	19 +	15	9	4	7	{3} -		Tage

Niederschlagstage grösser oder gleich als [mm] {92} >= 0.1 {49} >= 5 {23} >= 10 {7} >= 20 >= 50 >= 100 Tage

Jahreswerte Gesamtniederschlag {715.5} mm Niederschlagstage {84} Tage

Ganglinie der täglichen Niederschlagshöhen — Dauerlinie der täglichen Niederschlagshöhen (erreicht oder überschritten) - - -

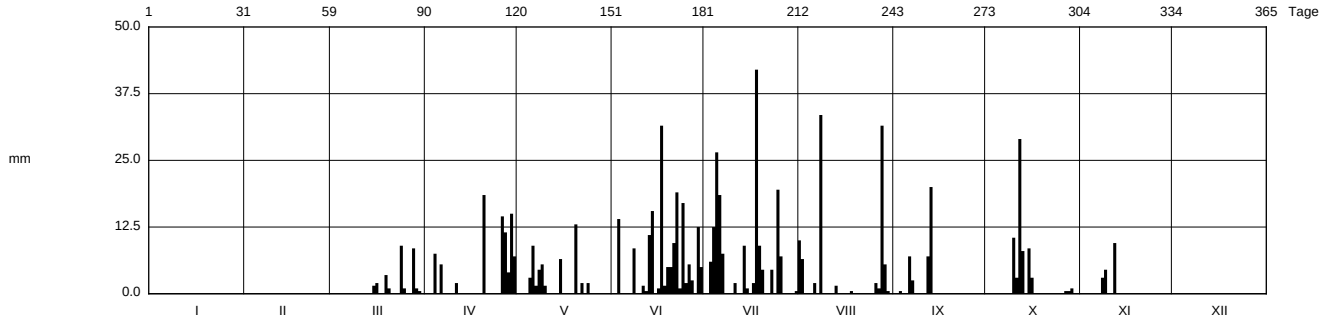

Periode				1985 - 1997								(13 Jahre)	
Mit Monatssumme				{96.9}	{117.2}	{144.6}+	118.0	102.5	82.6	73.2	{66.8} -	{117.5}	mm
Max Tagessumme Jahr				{40.0} 1995	{50.0} 1995	{65.5} 1995	61.0 1989	43.5 1994	68.0 + 1987	40.0 1990	{22.0} 1993	{21.0} - 1993	mm
Periode	Max Gesamtniederschlag {975.0} (1994)						Min Gesamtniederschlag {205.0} (1985)						mm

Darstellung der letzten 12 Jahre

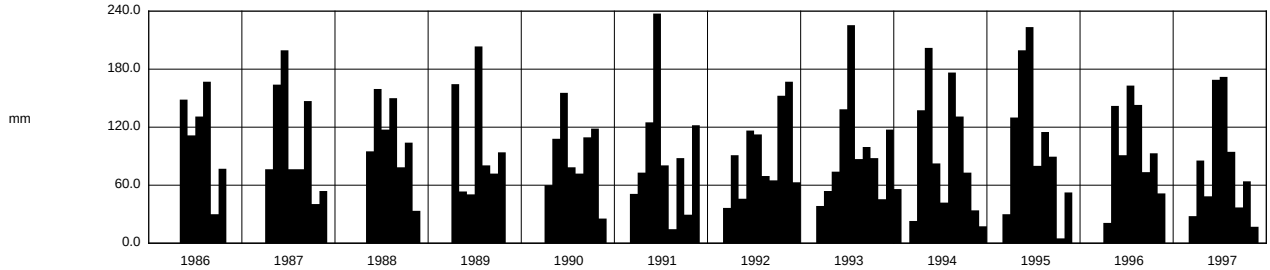

Jahressumme	{665.0}	{834.5}	{738.0}	{718.5}	{727.5}	{821.0}	{919.5}	{968.0}	{975.0}	{925.0}	{778.0}	{715.5}	mm

Darstellung nach LHG Standart

Regenmesser im Winter nicht in Betrieb (keine Heizung):
Einsatz vom 7. März - 14. Nov. 1997